



Az emlőrák a nők leggyakoribb rosszindulatú betegsége Magyarországon. Évente több mint 7000 újonnan felfedezett női emlődaganatot diagnosztizálnak és több mint 2300 nő hal meg ebben a betegségben.

Az emlőszűrés célja az emlőben rejtetten előforduló minden olyan elváltozás korai felismerése, amelyet a nők általában még nem tapintanak. A minél előbbi felismerés és ennek segítségével a minél korábban elindított kezelés teljes gyógyuláshoz vezethet.

▶ **A rendszeres mammográfiás szűréssel az emlőrákok 80%-a idejében felismerhető.**

40 éves kortól még panaszmentes esetben is évente javasolt a mammográfiás vizsgálat. A női emlő szerkezete 40 éves kor alatt nem ad lehetőséget arra, hogy a röntgenfelvétel megfelelően kimutassa a mikro eltéréseket. Ezért a szakorvosok ilyenkor inkább az emlő ultrahang vizsgálatát szokták javasolni.

Már fiatal korban is fontos az önvizsgálat.



Az emlő önvizsgálatának módja

Ha a melle vagy a mellbimbóra gyakorolt enyhe nyomás hatására mellében megvastagodást, csomót, daganatot vagy köteges elváltozást tapint (amely az esetek döntő többségében fájdalmatlan!), mellbimbójának, esetleg a mell bőrének behúzóadását, kisebenedését, megvastagodását véli felfedezni, ha mellbimbójából véres vagy savós váladék szivárog vagy mellét visszatérően fájdalmasnak, duzzadtnak érzi (menstruációtól függetlenül) haladéktalanul forduljon orvoshoz!

Törődjünk egészségünkkel! Vegyünk részt a szűrővizsgálaton!

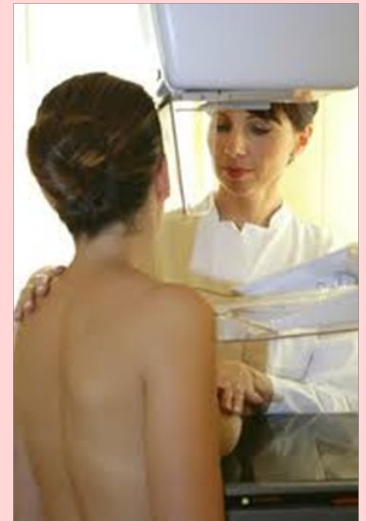

▶ A népegészségügyi célú behívóleveles emlőszűrés a területileg szervezett lakossági szűrővizsgálatok egyik fajtája.

▶ Azokat a 45-65 év közötti hölgyeket érinti, akik a megelőző 2 éven belül nem vettek részt mammográfiás vizsgálaton.

▶ A szűrésen résztvevőknek bizonyos esetekben lehetőségük van útiköltség térítést kérni. Az igénylés feltételeiről az utazást megelőzően érdeklődjenek a vizsgálatot végző szakrendelőnél.

Komárom-Esztergom Vármegyei Kormányhivatal

Népegészségügyi Főosztály

2800. Tatabánya, Bárdos László utca 2.

(34) 795-867, (34) 795-883

szures.komarom@komarom.gov.hu